



Ayuntamiento de  
**Toledo**

## **Inventario de Caminos Municipales del Término de Toledo**

**COD. DEL CAMINO:** 20.

**NOMBRE:** CAMINO DE VALDECUBAS

**CORRESPONDENCIA CON EL ANTERIOR INVENTARIO:**

Camino nº 13, Camino de Valdecubas.

Camino nº 72, Camino de Pinedo a Valdecubas.

**LONGITUD TOTAL:** 4.393,971 ml.

**EMPLAZAMIENTO:**

**INICIO:** X 412.851,638 – Y 4.415.087,130

**FINAL:** X 416.058,155 – Y 4.416.753,376

**CATASTRALES:**

<b>POLIGONO</b>	<b>PARCELA</b>	<b>P.K.</b>
78	9001	0 / 2+342
16	9002	2+342 / 4+368
16	9003	4+368 / FIN

El camino se encuentra en el centro y norte del término municipal, el firme está compuesto por tierra, el estado en que se encuentra es bueno, con pequeñas cunetas en algunos tramos. El tránsito puede realizarse por todo tipo de vehículos.

El acceso debe hacerse por los caminos y carreteras de servicio de la autovía A-42.

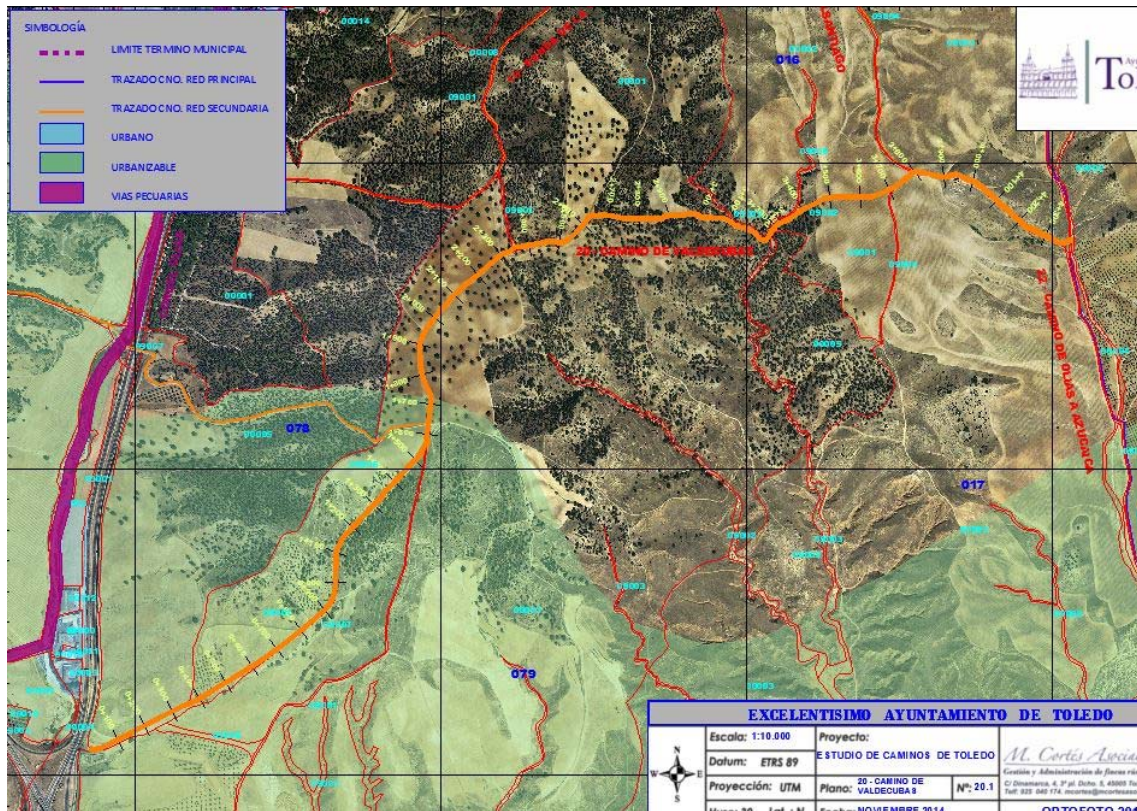

FOTOS:

